

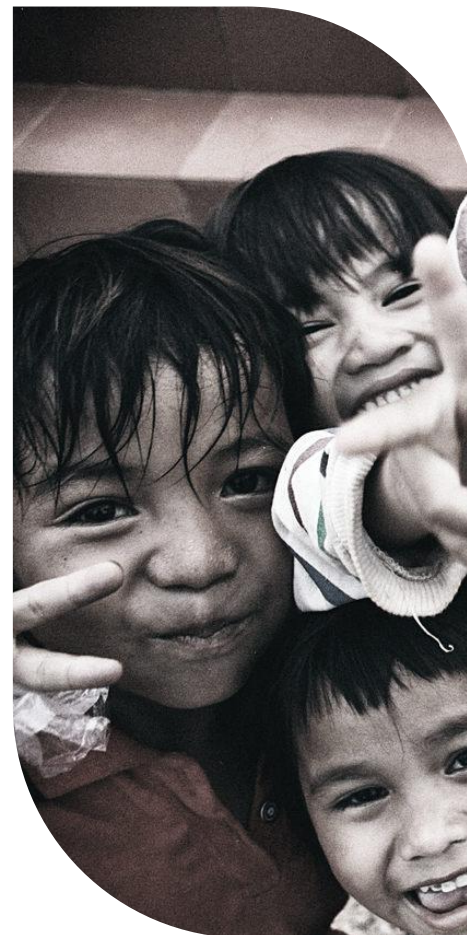

# 2.5 VENTURES

VENTURE BUILDER DE NEGÓCIOS DE ALTO IMPACTO SOCIAL



# Propósito

É apoiar empreendedores(as) na criação de negócios **lucrativos, sustentáveis** e de **alto impacto social / sócioambiental**.

Nossa visão é ser um **ecossistema/plataforma** de **soluções** que **geram impacto** para **regenerar o mundo**.

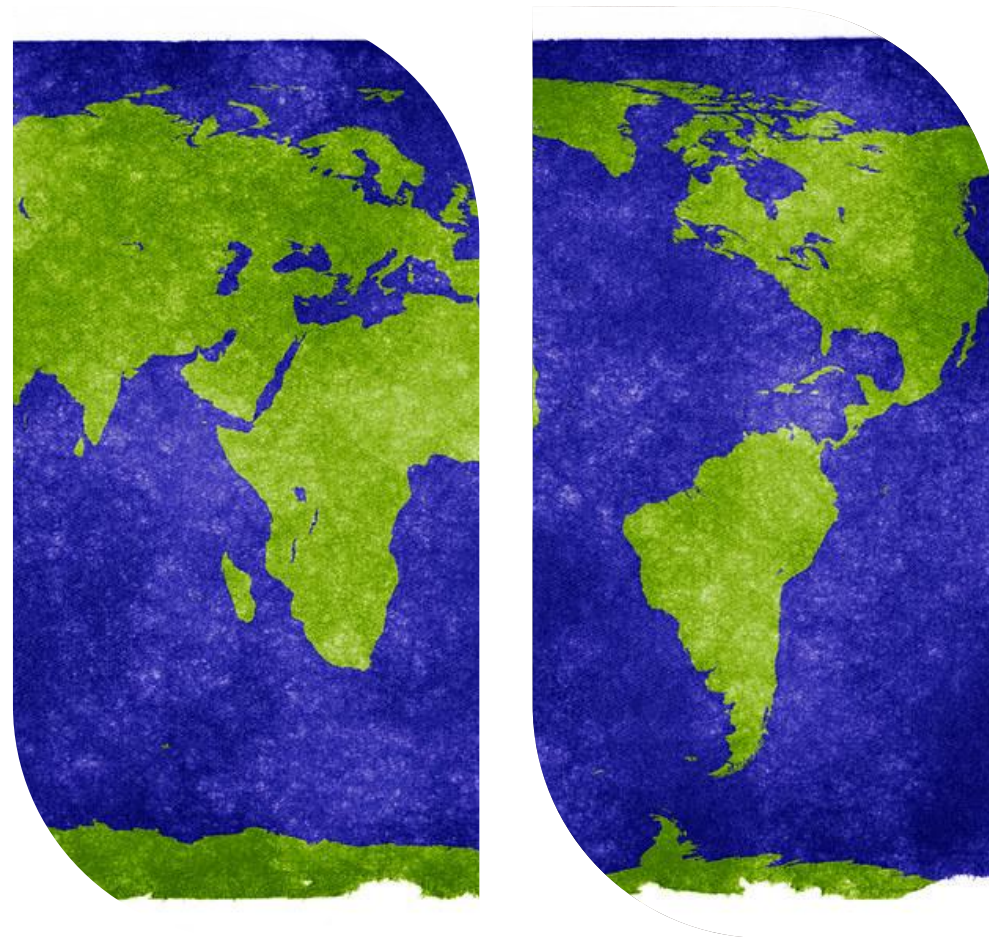



Empresas privadas  
com foco em lucro



Negócios rentáveis que  
causam impacto positivo  
na sociedade



ONGs



---

Negócios do setor 2.5 possuem um propósito  
explícito de desenvolvimento social / ambiental,  
sem deixar de lado a geração de lucro.



# Nossas áreas de atuação

Atuamos nas seguintes verticais:

## Cocriação de negócios de impacto (Venture building)

Abordagem colaborativa onde a 2.5 Ventures trabalha lado a lado com startups, atuando quase como um cofundador. Através desta cocriação, ajudam a moldar, desenvolver e escalar negócios que têm um impacto social ou ambiental positivo, oferecendo expertise e recursos essenciais para impulsionar seu crescimento e impacto no mercado.

## Mobilização e articulação de Investimentos para Negócios de Impacto

Liderança ativa na mobilização de recursos financeiros para startups e empresas que buscam fazer uma diferença positiva. A 2.5 Ventures articula, gerencia e representa um conjunto de investidores, focando na captação de investimentos para negócios que alinham rentabilidade com propósito social ou ambiental.

## Estruturação de Ecossistemas de Impacto

Foco na construção e fortalecimento de comunidades de negócios de impacto. A 2.5 Ventures desempenha um papel vital na criação de redes, parcerias e coalizões, facilitando a colaboração entre diferentes atores do ecossistema, desde startups a organizações governamentais e acadêmicas, para maximizar o impacto coletivo.

# Nossa tese

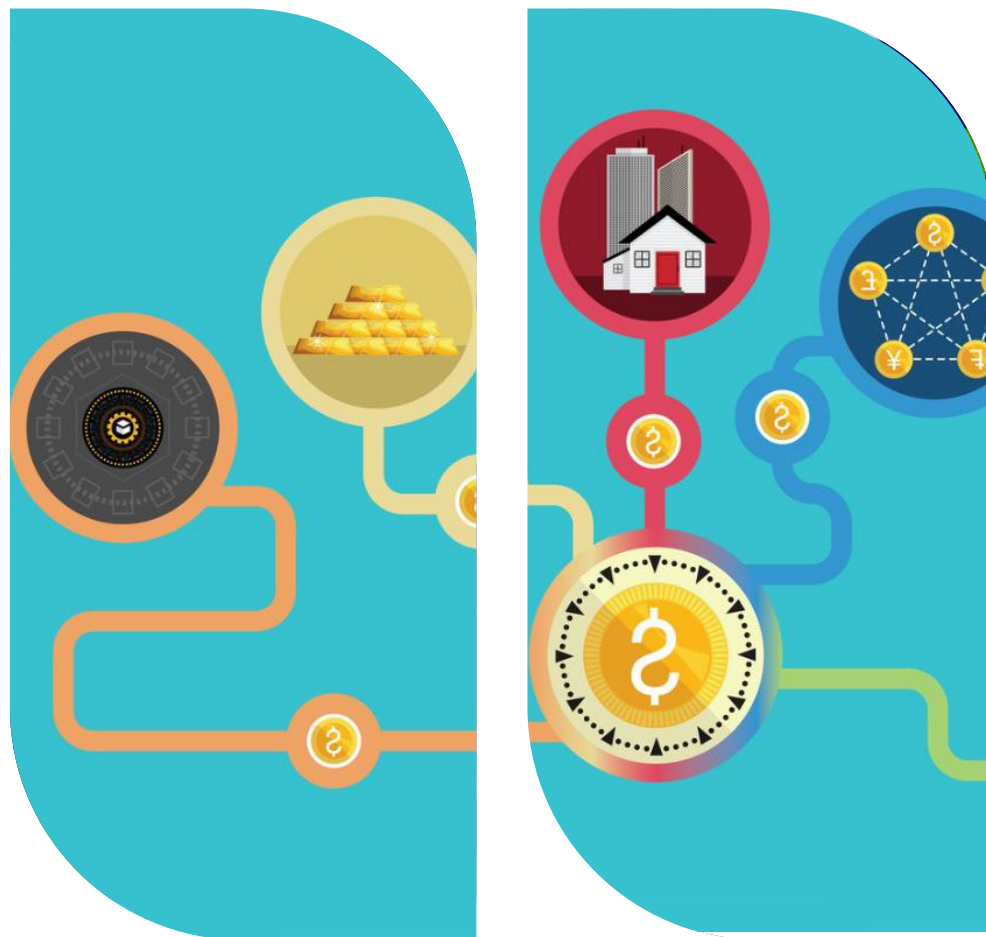



# Perfil dos negócios

Trabalhamos com negócios que atendem os seguintes aspectos:

## Intencionalidade

Possuem missão explícita de causar impacto social e/ou socioambiental e são geridos por empreendedores éticos e responsáveis.

## Escalabilidade

Tem a capacidade de aumentar, de preferência exponencialmente, a geração de riqueza e impacto social e/ou socioambiental, mantendo os custos operacionais baixos.

## Impacto Socioambiental

O produto ou serviço oferecido diretamente gera impacto social e/ou socioambiental.

## Rentabilidade

Possuem um modelo econômico e de geração de receita robusto, que garante a rentabilidade sem depender de doações e/ou subsídios.

## Medição do Impacto

Estabeleceram indicadores para a mensuração do impacto objetivado para ajuste da estratégia interna.





# Nossos direcionadores

Plataforma **AGENDA 2030**

Agenda 2030 ▾ Acompanhe ▾ Participe ▾ Saiba mais ▾

Qual é o seu ODS?

<b>1</b> ERRADICAÇÃO DA POBREZA 	<b>2</b> FOME ZERO E AGRICULTURA SUSTENTÁVEL 	<b>3</b> SAÚDE E BEM-ESTAR 	<b>4</b> EDUCAÇÃO DE QUALIDADE 	<b>5</b> IGUALDADE DE GÊNERO 	<b>6</b> ÁGUA POTÁVEL E SANEAMENTO 	<b>7</b> ENERGIA ACESSÍVEL E LIMPA 	<b>8</b> TRABALHO DECENTE E CRESCIMENTO ECONÔMICO 	<b>9</b> INDÚSTRIA, INOVAÇÃO E INFRAESTRUTURA 
<b>10</b> REDUÇÃO DAS DESIGUALDADES 	<b>11</b> CIDADES E COMUNIDADES SUSTENTÁVEIS 	<b>12</b> CONSUMO E PRODUÇÃO RESPONSÁVEIS 	<b>13</b> AÇÃO CONTRA A MUDANÇA GLOBAL DO CLIMA 	<b>14</b> VIDA NA ÁGUA 	<b>15</b> VIDA TERRESTRE 	<b>16</b> PAZ, JUSTIÇA E INSTITUIÇÕES EFICAZES 	<b>17</b> PARCERIAS E MEIOS DE IMPLEMENTAÇÃO 	



# Programa: Conexões de Impacto 2.5





# Sobre o Programa





# Conectando Inovação, Sustentabilidade e Crescimento

O “Conexões de Impacto 2.5” é um programa inovador projetado para **fortalecer o ecossistema de empreendedorismo de impacto** em Campinas, **conectando** negócios de impacto com **investidores e corporações (empresas)**. Nosso objetivo é identificar, apoiar até **20 negócios de impacto** que ofereçam **soluções** criativas para os **desafios socioambientais** da Região Metropolitana de **Campinas (RMC)**, **promovendo um desenvolvimento sustentável e inclusivo**.

É uma iniciativa apoiada pela Coalizão pelo Impacto.



# Para quem é o programa?





# Empreendedores(as) com Missão de Mudança

O “Conexões de Impacto 2.5” é para negócios focados em:

- **Tornar a sociedade mais justa e inclusiva através de geração de renda**, especialmente para grupos menos representados.
- **Melhorar o acesso a questões essenciais** como **saúde, educação, água limpa e moradia digna**.
- **Lutar contra a poluição e proteger nosso meio ambiente** para as futuras gerações promovendo **energia renovável, agricultura sustentável, gestão de resíduos e transporte verde**.

Estas áreas de atuação foram escolhidas e consolidadas através de um mapeamento que a 2.5 Ventures fez dos desafios sociais / socioambientais da cidade de Campinas. Este mapeamento será disponibilizado para o ecossistema como parte do projeto.







# O que o negócios precisam ter para se inscrever?

- **Cientes que acreditam no negócio:** É importante que o negócio já tenha pessoas ou empresas interessadas no que está sendo ofertado, provando que tem valor para o mercado / ecossistema.
- **Um produto ou serviço já no mercado:** Deve ter algo concreto que já esteja sendo usado por pessoas ou empresas, mostrando que seu negócio funciona e tem demanda.





# Compromisso com a Inclusão

Um dos pontos relevantes do **”Conexões de Impacto 2.5”** é nosso compromisso com a inclusão. **Destinaremos 40% das vagas do programa para negócios de impacto liderados por:**

- **Empreendedores(as) oriundos de territórios vulnerabilizados**, como favelas, periferias, comunidades quilombolas, zonas rurais e unidades de conservação.
- **Empreendedores(as) negros(as), indígenas e outros grupos racialmente subrepresentados.**
- **Mulheres empreendedoras**, reconhecendo a necessidade de fortalecer sua presença e impacto no ecossistema de negócios.



# O que oferecemos?





# O que oferecemos?

No “Conexões de Impacto 2.5”, nosso compromisso é fornecer aos empreendedores de impacto as ferramentas, conhecimentos e conexões necessárias para potencializar seus negócios e maximizar seu impacto social e ambiental. Aqui está o que você pode esperar ao se juntar ao nosso programa:

## Aprendizado com Especialistas

### Workshops Interativos

Sessões práticas sobre como construir e crescer seu negócio de impacto, abordando temas como estratégias de impacto social, modelos de negócios sustentáveis e como comunicar seu valor de forma eficaz.

### Mentorias Personalizadas

Orientação individual de mentores experientes em áreas-chave para o sucesso do seu negócio, incluindo refinamento de produto, estratégias de mercado e captação de recursos.

## Conexões Valiosas

### Acesso a Investidores

Conexão com grupo seleto de investidores interessados em projetos de impacto social e ambiental, abrindo portas para financiamento e apoio.

### Parcerias com Grandes Empresas

Conexão com corporações na RMC que buscam soluções inovadoras para desafios socioambientais, criando oportunidades de parcerias estratégicas e acesso a novos mercados.

## Visibilidade e Crescimento

### Demoday

Oportunidade de mostrar o negócio para uma audiência de investidores, empresas e outros stakeholders importantes durante nosso evento de Demoday, aumentando sua visibilidade e atraindo apoio.

### Comunidade de Apoio

Faça parte de uma rede ativa de empreendedores de impacto, compartilhando experiências, aprendizados e criando possíveis colaborações para o futuro.



# Cronograma



## Jornada dos Negócios de Impacto



# O que é fazer parte das iniciativas da 2.5 Ventures ?

- **Inspirar e ser inspirado!**
- **Prazer pelo Give back! → Devolver a sorte!**
- **Ser protagonista de histórias inspiradoras!**
- **Ser um catalisador para negócios que melhoram o mundo!**



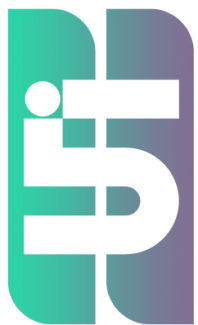

**2.5**  
**VENTURES**

VENTURE BUILDER DE NEGÓCIOS DE ALTO IMPACTO SOCIAL



**Vamos fazer do mundo um  
lugar melhor?**



wilson@doisemeio.ventures



+55 (19) 9 99705-5576

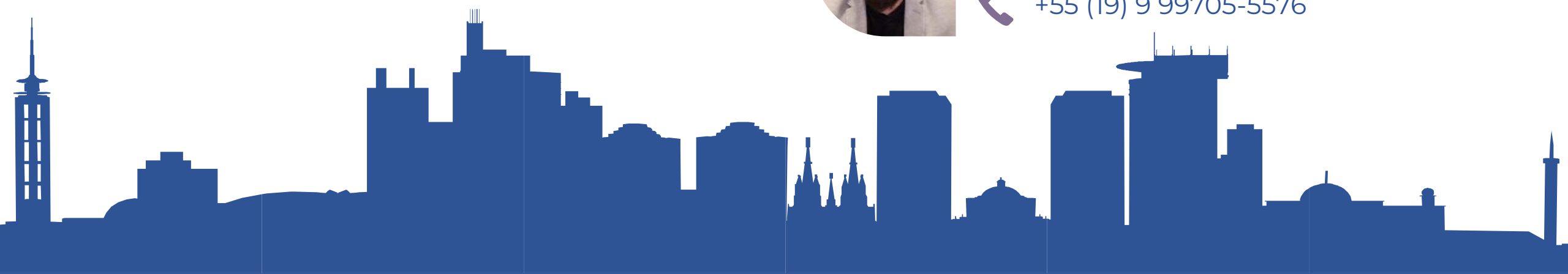

*A responsabilidade universal é a verdadeira chave  
para a sobrevivência humana.*

Tenzin Gyatso (XIV Dalai Lama)